

# วิธีการเรียนบทเรียน SPUC\_Computer

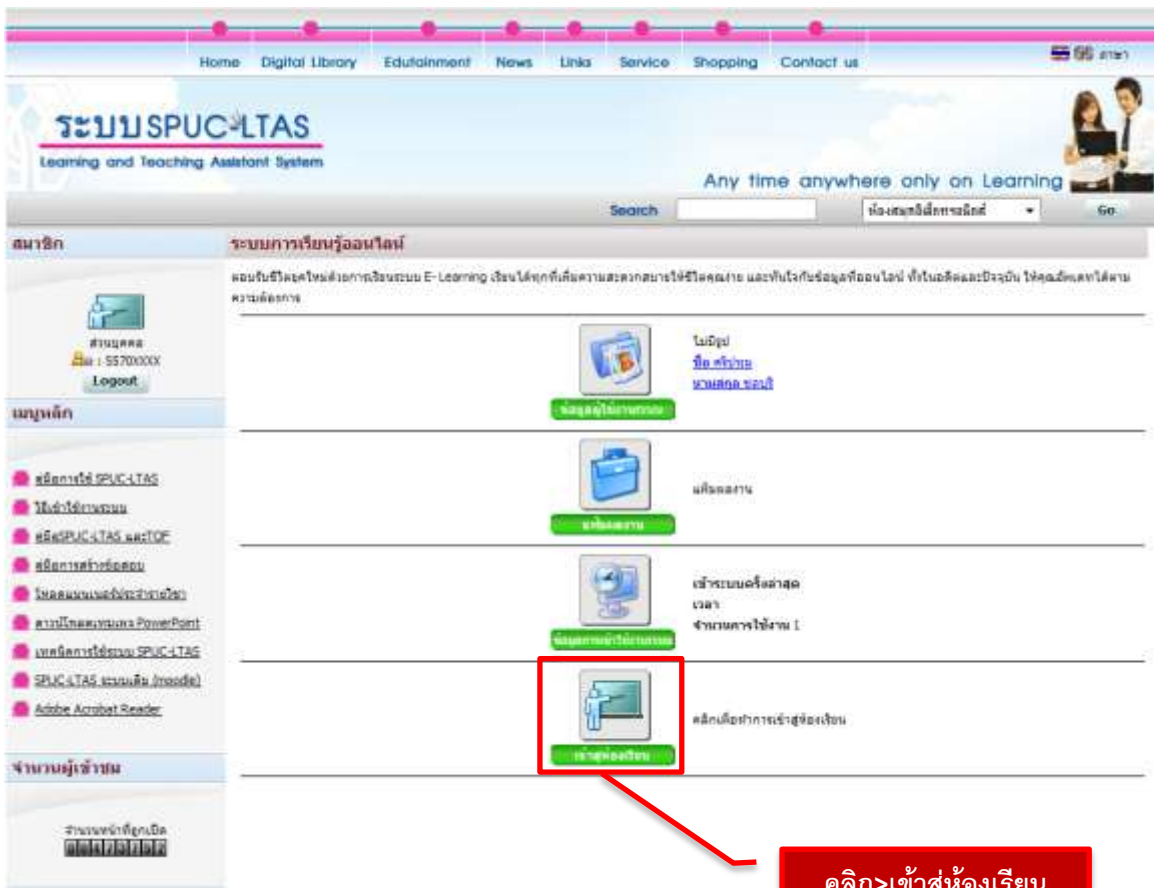
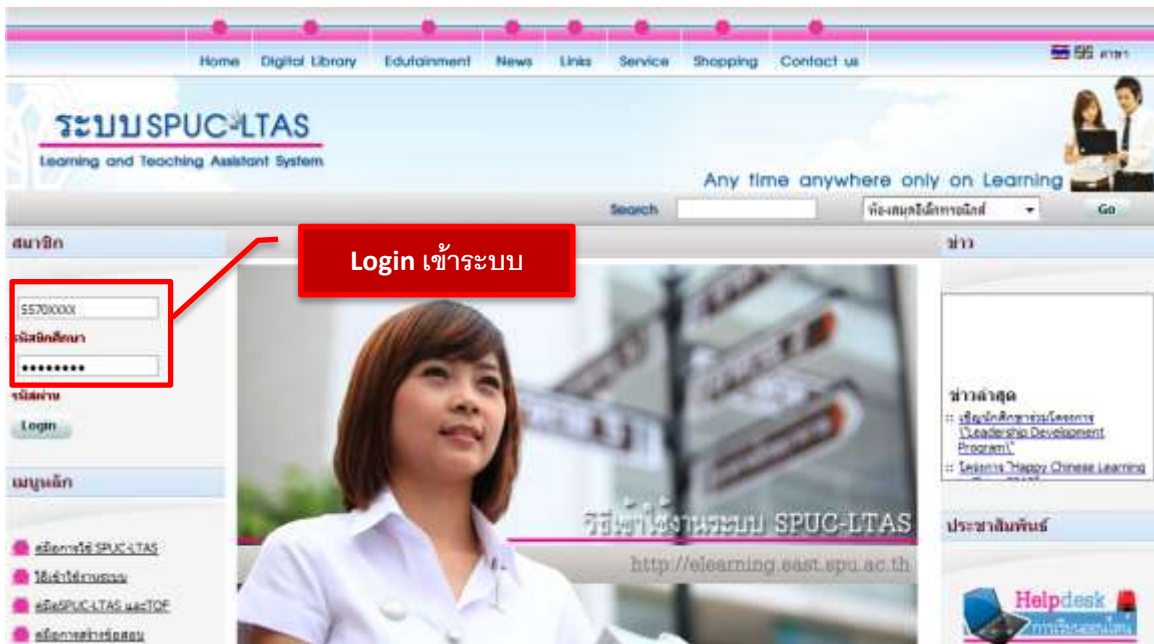

IClass Room - Windows Internet Explorer  
 http://elearning.east.spu.ac.th/iclass.php

ห้องเรียน | วิชาเสริมนอกหลักสูตร

login as : ศรปทุม ชลนุจิ เข้ามาใช้เป็นครั้งที่ 1

ห้องเรียน

ลำดับ | เลือก | รหัสวิชา | หน่วยกิต

คลิก>เลือกวิชาเสริมนอกหลักสูตร 1

IClass Room - Windows Internet Explorer  
 http://elearning.east.spu.ac.th/iclass.php?module\_id=14&uid=19338

ห้องเรียน | วิชาเสริมนอกหลักสูตร

login as : นักศึกษา ศกชัย เข้ามาใช้เป็นครั้งที่ 27

ค้นหาวิชา

-- เลือกหมวดวิชา --  
 -- เลือกหมวดวิชา --  
 คอมพิวเตอร์

บทเรียนที่เกี่ยวข้อง  
 บทเรียน SPUC\_Computer

เพิ่มวิชาเข้าห้องเรียน

วิชาเสริมนอกหลักสูตร

รหัสวิชา | ชื่อวิชา | รายละเอียด | หน่วยกิต

คลิก>เลือกบทเรียน SPUC\_Computer 2

IClass Room - Windows Internet Explorer  
 http://elearning.east.spu.ac.th/iclass.php?module\_id=14&uid=19338&sgid=107

ห้องเรียน | วิชาเสริมนอกหลักสูตร

login as : นักศึกษา ศกชัย เข้ามาใช้เป็นครั้งที่ 27

ค้นหาวิชา

บทเรียน SPUC\_Computer

เพิ่มวิชาเข้าห้องเรียน

คลิก>เพิ่มวิชาเข้าห้องเรียน 3

วิชาเสริมนอกหลักสูตร

เลือก	รหัสวิชา	ชื่อวิชา	รายละเอียด	หน่วยกิต
<input type="checkbox"/>	SPUC_COM_E_55	Microsoft Excel 2010		
<input type="checkbox"/>	SPUC_COM_I_55	Internet Explorer&Microsoft Outlook		
<input type="checkbox"/>	SPUC_COM_P_55	Microsoft PowerPoint 2010		
<input type="checkbox"/>	SPUC_COM_W_55	Microsoft Word 2010		

เพิ่มวิชาเข้าห้องเรียน

คลิก>เลือกรายวิชา 4

IClass Room - Windows Internet Explorer  
 http://elearning.east.spu.ac.th/iclass.php

ห้องเรียน | วิชาเสริมนอกหลักสูตร

login as : นักศึกษา ศกชัย เข้ามาใช้เป็นครั้งที่ 27 ปิด

ห้องเรียน					
ลำดับ	เลือก	รหัสวิชา	ชื่อวิชา	ผู้สอน	หน่วยกิต
1	<input type="checkbox"/>	SPUC_COM_E_55	Microsoft Excel 2010		
2	<input checked="" type="checkbox"/>	BCS122_1_2555	BUSINESS PROGRAMMING 1	อภิชัย ตระทานันศรี	3(2-2)
3	<input type="checkbox"/>	SPUC_COM_P_55	Microsoft PowerPoint 2010		
4	<input checked="" type="checkbox"/>	HUM120_1_2555	ทักษะการเรียนรู้สู่ความเป็นบัณฑิตในยุคดิจิทัล		
5	<input checked="" type="checkbox"/>	BCS115_1_2555	การประยุกต์ใช้คอมพิวเตอร์และงานวิชาการสารสนเทศ		
6	<input type="checkbox"/>	SPUC_COM_I_55	Internet Explorer&Microsoft Outlook		
7	<input type="checkbox"/>	SPUC_COM_W_55	Microsoft Word 2010		

เลือกวิชาออกจากห้องเรียน \*\* เลือกวิชามาเพิ่มที่เมนูห้องเรียนได้โดยคลิกที่เมนูวิชาเสริมนอกหลักสูตร

คลิก>เข้าเรียนตามรายวิชาที่ต้องการ

Microsoft Word 2010 - Windows Internet Explorer  
 http://elearning.east.spu.ac.th/iclass\_.../index.php?option=com\_content&view=article&id=445&Itemid=100

Microsoft Word 2010 | Office 2010

สารบัญ

สัปดาห์ที่ | ค้นหา | เวลา 10:49:12 | EN | ENGLISH

หน้าหลัก | ขดล. | **สัปดาห์ที่** | SPUC\_COM\_... 55

แบบฝึกหัด | ข่าว / ประกาศ | ข่าวสาร | ไม่มีการบ้าน

สอบเก็บคะแนน | กิจกรรมในบทเรียน | กิจกรรม | ไม่มีการบ้าน

กระดานถาม - ตอบ | แสดงความคิดเห็น | การบ้าน | ภาระงานบ้าน | วัน/เวลา | ชื่องานที่ส่ง

อภิธานศัพท์ | | | | |

ห้องสนทนา | | | | |

หัวข้อกับคู่สอน | | | | |

สรุปผลคะแนน | | | | |

ปิด

คลิก>เลือกเข้าเนื้อหาบทเรียน



- หน้าหลัก
- นคอ.
- สปีดคำที
- แบบฝึกหัด
- สอบเก็บคะแนน
- กระดานถาม - ตอบ
- แสดงความคิดเห็น
- อภิธานศัพท์
- ห้องสนทนา
- เกี่ยวกับผู้สอน
- สรุปผลคะแนน
- ปิด

สื่อการเรียนรู้เพิ่มเติม

- คลังเอกสาร
- คลังสื่อนำเสนอ
- คลังวีดิทัศน์
- คลังเสียง
- คลังสื่อผสม
- คลังรูปภาพ
- เอกสาร HTML
- ลิงค์เชื่อมต่อ
- ชุดการเรียนมาตรฐาน



- คลิก **→** ช่วงที่ 1      **แนะนำการใช้งาน ช่วงที่1**
- คลิก **→** ช่วงที่ 2      **แนะนำการใช้งาน ช่วงที่2**
- คลิก **→** ช่วงที่ 3      **การใช้ Ribbon > File**
- คลิก **→** ช่วงที่ 4      **การใช้ Ribbon > Home**
- คลิก **→** ช่วงที่ 5      **การใช้ Ribbon > Insert ช่วงที่ 1**
- คลิก **→** ช่วงที่ 6      **การใช้ Ribbon > Insert ช่วงที่ 2**
- คลิก **→** ช่วงที่ 7      **การใช้ Ribbon > Page Layout**
- คลิก **→** ช่วงที่ 8      **การใช้ Ribbon > References**
- คลิก **→** ช่วงที่ 9      **การใช้ Ribbon > Mailings**
- คลิก **→** ช่วงที่ 10      **การใช้ Ribbon > Review**
- คลิก **→** ช่วงที่ 11      **การใช้ Ribbon > View**
- คลิก **→** ช่วงที่ 12      **การตั้งค่า Tab**
- คลิก **→** ช่วงที่ 13      **การใช้ Customize Quick Access Toolbar**

คลิก>เข้าบทเรียน

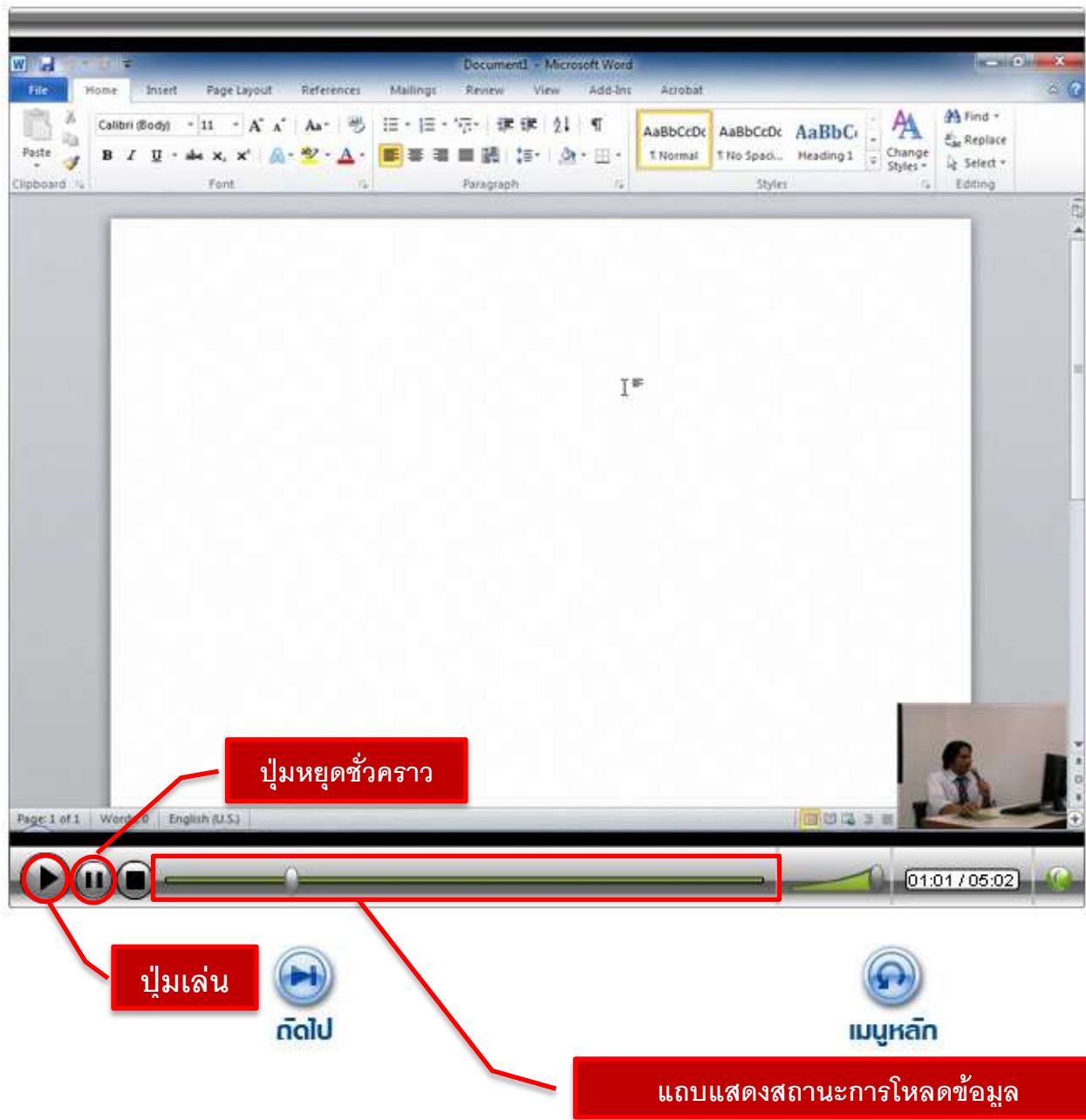

**หมายเหตุ** การเข้าเรียนบทเรียนขึ้นอยู่กับความเร็วของอินเทอร์เน็ต ในกรณีที่เข้าเรียนบทเรียนแล้วการโหลดข้อมูลล่าช้า นักศึกษาควรกด ปุ่มหยุดชั่วคราว (Pause) เพื่อรอการโหลดข้อมูลให้สังเกตแถบแสดงสถานะให้เป็นสีเขียวบางส่วนแล้วกด ปุ่มเล่น(Play)